



VI CIRCUITO RUTAS

SENDERISMO



Munera

Ruta del Encinar Mediterráneo

albacete
provincia turística



DIPUTACIÓN DE ALBACETE

27 de enero

Munera

Ruta del Encinar Mediterráneo

FECHA: 27 de enero de 2019

SALIDA: 09;00h. A 50 metros de la salida a La Roda, Munera

DISTANCIA: 18,6 km.

DIFICULTAD. Baja

PLAZAS: 50. **DURACIÓN:** MÁXIMO 5 HORAS.

Al este del municipio se localizan las mayores masas de monte mediterráneo, siendo éstas el mayor referente de esta ruta. A través de caminos que van salvando una orografía ondulada se franquean cañadas como la de Silverio, las Colmenas, el Vallejo del Roble u Hoya de las Vacas, que sólo llevan agua los años de abundante pluviometría. Junto a ellas se pasa por manchas de monte bajo de encinar, entremezcladas con irregulares parcelas de cultivos formando un auténtico puzle de gran riqueza paisajística y biológica.

La especie arbórea reina de este ambiente mediterráneo es la Encina -también llamada mata, carrasca o chaparro-, formando masas más o menos densas, de las que cerca de los cortijos podemos encontrar ejemplares de gran tamaño. A ésta le sigue en superficie la Coscoja, conocida localmente como Maraña, y que es muy poco común en el resto del Campo de Montiel por requerir ambientes más cálidos. La reconocemos por su porte arbustivo, por sus hojas pinchudas y su color



verde intenso tanto por el haz como por el envés, a diferencia de la encina.

Entre los elementos de arquitectura popular destaca el gran aljibe situado frente al Cuarto de Fortuno, que cuenta con una estructura especialmente singular. Además de sus paredes de mampostería y la balsa, llaman la atención la pila y la “ventana” por la que se extraía el agua recogida de la cañada que por ahí pasa. También para el aprovechamiento del agua encontramos otros elementos interesantes como el Pozo Mímón, ubicado poco antes de llegar al Cuarto El Rulo, y al que los paisanos le atribuyen un origen árabe, sin que existan evidencias confirmadas de ello. Y es que como popularmente ocurre en muchos lugares, las construcciones o ruinas que pierden su datación en el tiempo son asociadas a esa cultura y periodo. Sin embargo, si está datado en este caso en la Edad del Bronce, el cercano yacimiento arqueológico de Ondonero-Lechina, uno de los más extensos de España de esta tipología.

La importancia de la ganadería y la trashumancia en otros tiempos queda patente al atravesar la Cañada de los Serranos, de la que actualmente sólo una ganadería hace uso.

En el entorno de Lechina, punto más distante de la ruta al lugar de salida, y favorecida por la abundancia de la flor del Romero, encontramos uno de los aprovechamientos naturales más singulares de la zona: la apicultura. Así, podemos ob-

servar un antiguo y original colmenar hecho con troncos huecos, y no lejos, en el mismo caserío, los restos de una galera.

Entre la fauna propia de estos ambientes, caracterizados por ser escasos en agua, podemos encontrar aves como Milano negro, Culebrera europea, Busardo ratonero, Aguililla calzada, Corneja...; mamíferos como Gineta o Jabalí; y reptiles como Culebra de escalera, Lagarto ocelado, Lagartija cenicienta... Y en cuanto a invertebrados, es destacable la amplia diversidad de mariposas que ocupan este hábitat en los meses propicios.

OBSERVACIONES:

Por la tarde se podrá realizar un recorrido por el casco urbano guiado por la asociación TURIMÁN visitando los principales puntos de interés cultural del municipio.



FICHA TÉCNICA

Longitud: 18,6 Km.

Elementos destacados: Monte mediterráneo, arquitectura popular (aljibes, pozos...), colmenas...

Punto de inicio y fin: Ambos en el primer camino que sale a la derecha de la carretera de La Roda (546220-4321880) y (547250-4321850).

Nivel de dificultad: Bajo.

Accesibilidad: No accesible para sillas de ruedas.

Medios de locomoción recomendados: A pie, en bicicleta o a caballo.

Cartografía: IGN. Escala 1:25.000. Hoja 764-III.

PUNTOS DE INTERÉS

	X	Y
1	Cuarto El Rulo	548830 4321800
2	Cuarto de Fortuno	549900 4321750
3	Cuarto Chispas	551530 4321950
4	Casas de Lechina	554050 4324000
5	Cuarto Escobar	552550 4324250
6	Cuarto de las Colmenas	548850 4322320
7	Aljibe	549760 4321970
8	Colmenar	553570 4323650
9	Cañada Real de Los Serrano	552190 4322250

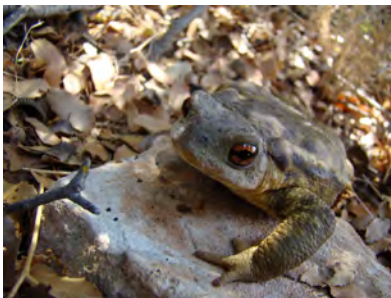

COLABORAN:

Asociación de turismo
Turimán,

Asociación medioambiental
La Carrasca de Munera



Ayuntamiento de Munera

COMIDA: Hotel-Restaurante Miguel Hernández

Entrantes: Jamón y queso manchego con almendras y ensalada mixta. Primero a elegir: Paella mixta, gazpachos manchegos o sopa de cocido. Segundo a elegir: Emperador a la plancha, muslo de pollo a la brasa, o chuletas de cordero a la brasa. Pan, postre, agua, vino refrescos y café