



VI CIRCUITO RUTAS
SENDERISMO



Pétrola

LAGUNA DE PÉTROLA

Pétrola

LAGUNA DE PÉTROLA

FECHA: Sábado, 4 de mayo

SALIDA: 09:00 h desde la Casa de la Cultura

DISTANCIA: 15 kilómetros.

DIFICULTAD. Media - Baja.

DURACIÓN: Máximo 5 horas, es decir de 9 a 12: 00 h.

PLAZAS: 50



Empezamos la ruta en Casa de la Cultura, saliendo del pueblo atravesamos la comarcal 3211 y tomamos el camino hacia la laguna salada hasta el mirador de avifauna, caseta habilitada para la observación de aves en la laguna, tras una breve estancia continuamos por el camino rodeando la Laguna de Pétrola, laguna de carácter hipersalino y singular flora y fauna, frecuentada por bandadas de flamencos que incluso llegan a criar durante el verano, hasta llegar al punto kilométrico 6 aprox., Noria de La Galana, donde tomaremos el almuerzo bajo las carrasacas centenarias. Una vez repuestos continuamos hasta la aldea chinchillana de Horna para desde allí adentrarnos hacia las laderas del Cerro Colacaballo bordeando la Laguna de Horna, una vez llegamos a la cornisa del Colacaballo la seguiremos hasta alcanzar su punto más alto en el vértice geodésico y disfrutaremos de las hermosas vistas que se ofrecen desde allí, tanto al frente, donde se ve el

Cerro Mompichel, junto a la carretera de Valencia, cerca de la laguna del Salobralejo, importante enclave de vías romanas que conducían al poblado de Meca en la Sierra del Muñón, ya cerca de Alpera, como hacia atrás, donde vemos la Laguna de Horna, con un fuerte estiaje y de agua dulce, y por encima el Cerro Cuadrado ya dirección Chinchilla, más al suroeste se divisa claramente el perfil de la sierra de Albacete, apreciándose a simple vista algunas cumbres como el Padrastrero de Bogarra, a nuestros pies podemos adivinar el paisaje lagunar existente hace unos milenios y que tan poblada de fósiles marinos dejó la zona. Desde allí tomaremos una senda que baja hacia una morra, conocida por Cerro Escurridor donde se encuentra un yacimiento de la edad del bronce, adivinándose hoy en día las murallas que lo protegían así como la rampa de acceso al mismo. Tras una brevísima estancia retomaremos el camino de La Galana, que coincide en este punto con el Camino del Sureste que conduce a Santiago desde Alicante y Murcia, se pueden apreciar vieiras amarillas sobre fondo azul pintadas en algunas piedras por los peregrinos, y de este modo llegaremos al pueblo no sin antes habernos cruzado con alguna focha, fácilmente distinguible por su plumaje negro y su escudete frontal y pico blancos, en ambos sexos. Nada más llegar al casco urbano tomaremos un sendero que sube hacia el Cerro Calvario desde donde podremos

observar todo el recorrido realizado con el telescopio y analizar la zona con los paneles informativos.

IGLESIA

La iglesia parroquial de Pétrola se encuentra bajo la advocación de S. Bernabé Apóstol. La construcción del templo es de finales del XVIII y es obra de Lorenzo Alonso Franco. Estilo Neoclásico, con una nave con capillas-hornacinas laterales de poca profundidad, dos pequeños cuerpos a los lados de la cabecera, fachada rematada con frontón y torre en cabecera.



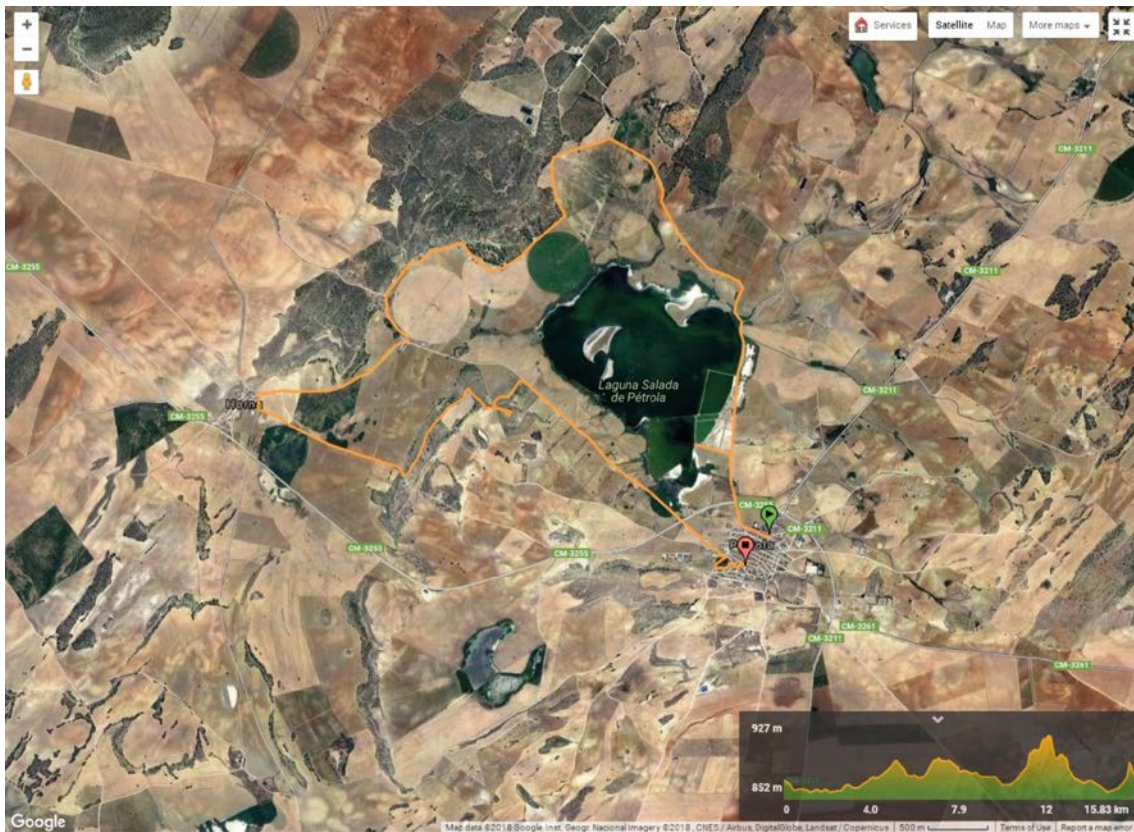

VI CIRCUITO RUTAS
SENDERISMO

senderismoalbacete.es



Ayuntamiento
PÉTROLA

COMIDA: Café Bar Reyes

Menú: Entrantes variados y ensaladas. Primer plato a elegir entre arroz caldoso o gazpachos típicos de la zona. Segundo plato a elegir, muslos de pollo al horno con patatas o bacalao al horno. Bebida incluida, postre y café.