

DIFICULTAD. MEDIA.

PLAZAS: 50

DESAYUNO:

Bar La Fuente 8:00 h.

- Café o zumo

- Tostada y bizcocho

COMIDA:

Bar Macía, 14:30 h

1º Migas de pan con uva

2ª Chorizos, morcillas y salchichas blancas.

3º Flan de huevo o fruta del tiempo

Pan, agua, vino o refresco

Café



IV CIRCUITO RUTAS DE SENDERISMO ALBACETE 2017

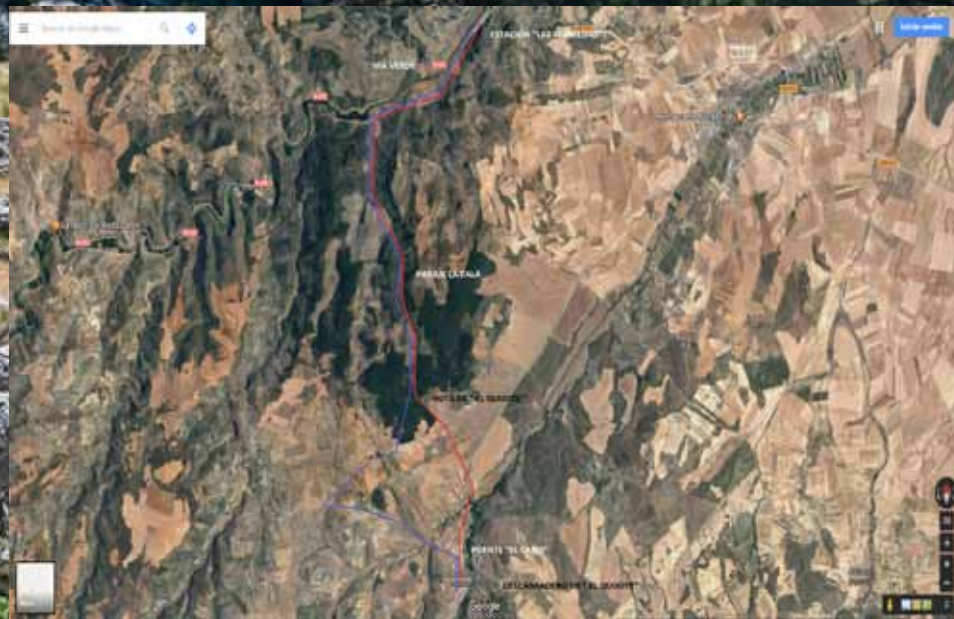

4 DE MARZO

CASAS DE LÁZARO

I RUTA SENDERISTA "EI QUIJOTE".

Vive el deporte, el turismo y la cultura



Ayuntamiento
CASA DE LÁZARO



DIPUTACIÓN DE ALBACETE



DIPUTACIÓN DE ALBACETE

CASAS DE LÁZARO

I RUTA SENDERISTA "EI QUIJOTE".

SALIDA: 09:00h. PLAZA DE SAN JOSE
DISTANCIA: 18 km.
DURACIÓN: 4 HORAS



La ruta a recorrer discurre por el término municipal de Casas de Lázaro, en el conocido paraje de "La Tala" y en gran parte por la ruta de "El Quijote". El recorrido comienza en el descansadero de "El Quijote" desde el cual se tiene una vista panorámica de Casas de Lázaro. Desde el mismo descendemos al puente de "El Caño". El trayecto continúa por la misma ruta de "El Quijote" y el paraje de "La Tala" siendo un recorrido entre pinos, almendros, olivos y tierras de cereal. Así se llegará a la conocida ruta de "El Quijote", que transcurre por la vía verde, antigua vía del tren



Baeza-Utiel hasta llegar a la estación de las "Alamedas". En este punto se vuelve por el mismo paraje de pinos hasta llegar al camino de Masagoso y concluir la ruta en la Plaza de San José de Casas de Lázaro.

Visita guiada por el "maestro artesano" Eustaquio Rosa, a los talleres de Artesanía Textil de Eustaquio Rosa Martínez y a la Iglesia "San José" de Casas de Lázaro para ver la escultura de Francisco Salzillo y Alcaraz.

