

V CIRCUITO  
**RUTAS**

**SENDERISMO**

ALBACETE - 2018

*Vive el deporte, el turismo y la cultura*



DIPUTACIÓN DE ALBACETE

**Albacete**  
provincia turística



# Fuentealbilla

## Senderismo 2018

15 de abril de 2018

# Fuentealbilla

## Senderismo 2018

**FECHA:** 15/04/2018

**SALIDA:** 09:00h. Junto a la estatua de Andres Iniesta

**DISTANCIA:** 18 kms. **DIFICULTAD:** BAJA.

**DURACIÓN:** 5 horas. **PLAZAS:** 50

Se trata de una ruta media y sin dificultades pensada para disfrutar de los parajes y la naturaleza de Fuentealbilla, pasando por los lugares más emblemáticos de nuestro pueblo.

### PLAZA MAYOR

Nuestra Plaza Mayor la conforman El Pilar, cuya construcción se realizó en 1789 durante dieciséis semanas (del 26 de Mayo al 27 de Septiembre) y cuyo coste total fue de 21.512 reales de vellón, y el Ayuntamiento, en Mayo de 1907 se acordó construir la Casa Consistorial, escuelas y habitaciones para maestros, el arquitecto D. Fco Manuel Martínez fue el encargado de los planos, memoria, y presupuesto. La obras acabaron el 9 de Enero de 1910, con un coste total de 19.895 Pts.

### TERMA ROMANA

En Fuentealbilla se conservan restos romanos en la villa que había en el paraje conocido como "La Fuente Grande", restos de una cisterna romana que todavía permanecen en buen estado de mantenimiento. También se han encontrado por todo el término restos de vasijas, ánforas y restos de cerámica de la época romana.



## PUENTES DE LA CAÑADA DEL CARDEAL

En la línea Baeza-Utiel se construyeron un total de 25 viaductos, de los cuales cuatro se encuentran en la zona de La Manchuela, y uno de ellos está en nuestro pueblo, con una longitud de 138,6 mts.. Debe su nombre al paraje en que se edificó, la Cañada del Cardeal, que antaño fue un río y ruta de importante comunicación muy utilizada en la época ibérica y romana.



## LA VIA

La línea Baeza-Utiel, ya de por sí de dimensiones muy generosas, fue dividida en cuatro secciones, tres de Baeza a Albacete y una cuarta de Albacete a Utiel. Con posterioridad a la guerra civil solo se continuaron obras en las 3 primeras, a pesar de que en la sección 4ª Albacete-Utiel se habían dejado hechas importantes obras en las zonas de Fuentealbilla y Venta del Moro. Un ejemplo de dichas construcciones son las dos estaciones que se conservan en nuestro pueblo.



## GALAYO

El Galayo es uno de los rincones de una de las zonas paisajísticas más ricas de Fuentealbilla: La Cañada. Esta rambla estacional cruza los términos de varios pueblos antes de llegar al Júcar a la altura de Jorquera. En dicho paraje se sitúa La Fuente del



Galayo, que debe su nombre a la prominencia aguda de una roca pelada que, de forma espectacular, se eleva sobre los montes circundantes. Alberga un bello estanque, que ya en el siglo XVIII despertó gran interés la riqueza y variedad de sus plantas medicinales

## LOS TORILES

Paraje que por su especial orografía fue antiguamente utilizado para guardar ganado, de ahí el origen de su nombre.





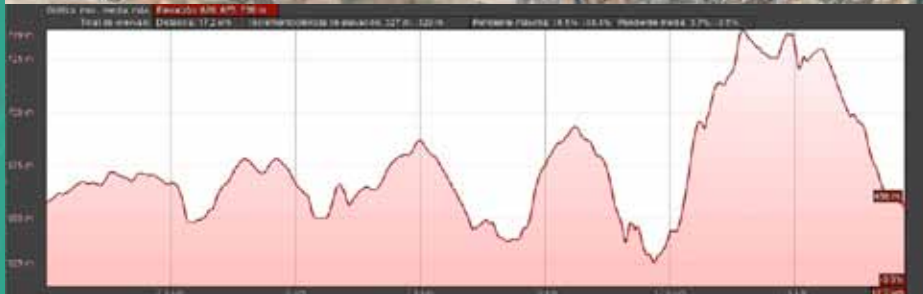
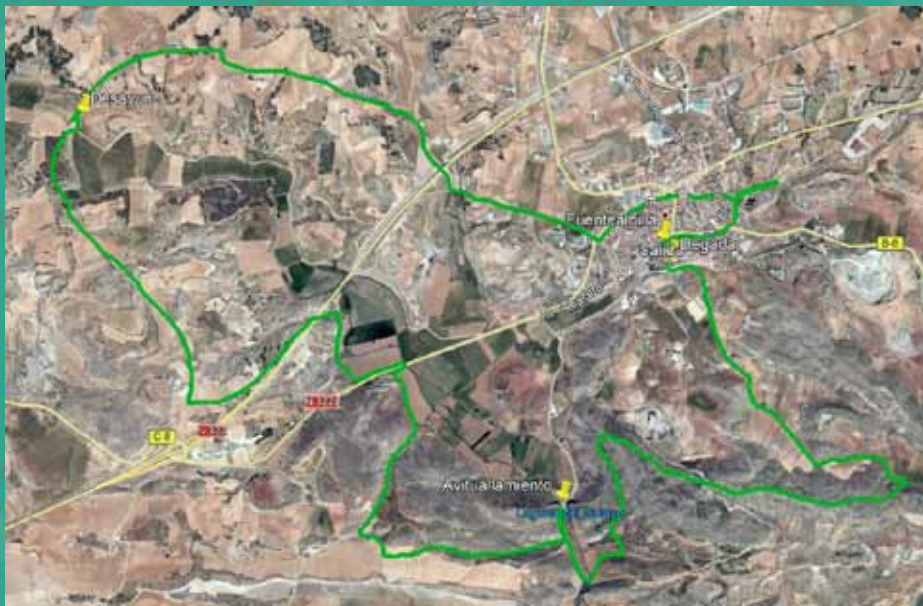

**COMIDA: RESTAURANTE: ZIPI-ZAPE. MENU: Ensalada. Aperitivos. Potaje de garbanzos y verduras. Muslos de pollo. Postre y café. Bebida y vinos de Bodega Iniesta**  
**Después de comer se visitará la Bodega Iniesta**

COLABORAN:



Ayuntamiento  
**FUENTEALBILLA**



DIPUTACIÓN DE ALBACETE