

V CIRCUITO
RUTAS

SENDERISMO

ALBACETE - 2018

Vive el deporte, el turismo y la cultura



DIPUTACIÓN DE ALBACETE

Albacete
provincia turística



Letur

Ruta del Rey Alí

Sábado 29 de septiembre de 2018

Letur

Ruta del Rey Alí

FECHA: 29 de septiembre de 2018

SALIDA: 9:00h. Plaza Mayor

DISTANCIA: 16,7 Km. DIFICULTAD: Media-alta

DURACIÓN: 4-5 horas. PLAZAS: 50



Con salida y llegada en la Plaza Mayor de esta villa, la ruta transcurre por la principales huertas a las que ya se hacía mención la relación Topográfica el Felipe II en el siglo XVI. Partimos por la calle Los Molinos donde podemos observar tres bóvedas de sillería fuerte y la acequia que desde hace siglos abastece a los molinos harineros, aún existentes. Abandonamos el casco urbano y bordeamos el peñón rocoso donde se asienta la villa. Una vez cruzada la rambla del arroyo, cruzamos las huertas del Benjamín, El Peralejo y el Niño Sánchez. Desde la rambla del Lentiscal, comenzamos a ascender hasta el Monte Regalí.

Una vez arriba, podemos ver una impresionante vista de Letur y su vega. Cruzado el monte nos disponemos a bajar hacia el río Segura a través de una antiquísimo paso de herradura denominado la Escalera del Caracol. Bordeando el río contracorriente llegamos al Almazarán, antiguo asentamiento de la época de la dominación musulmana.

V CIRCUITO RUTAS SENDERISMO DIPUTACIÓN DE ALBACETE PROVINCIA TURÍSTICA

Desde este punto, comenzamos la ascensión hasta Letur por una pista forestal, a lo largo de la cual, veremos diversos asentamientos como Los Pradillos, El Molino o El Salto. Comenzamos el ascenso hacia el pueblo.

COMIDA: Restaurante El Castillo

Primero a elegir:

Olla de pueblo, pisto de verdura o revuelto con ajos.

Segundo a elegir:

Muslo de pollo al horno, merluza plancha o costillas a la brasa.

Bebida, postre y café.

OBSERVACIONES: La organización se reserva del derecho de alterar el programa de la ruta si las circunstancias así lo exigen.



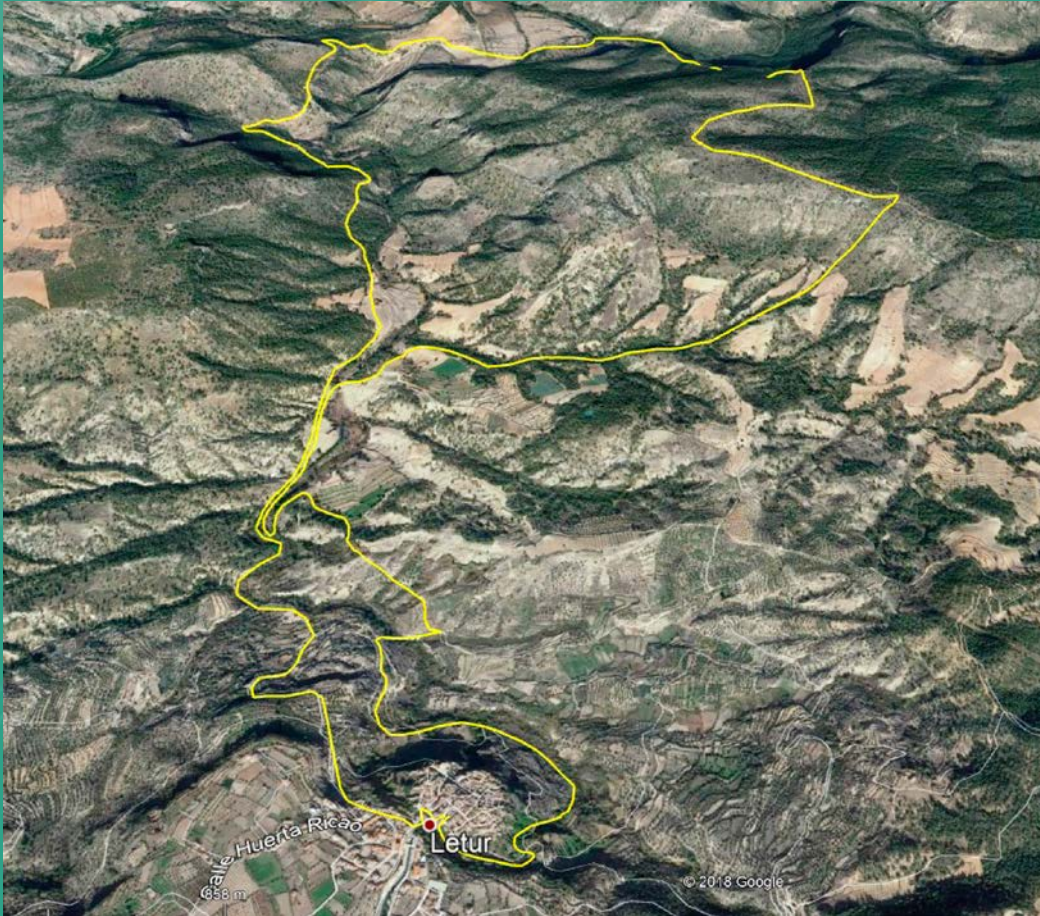

COLABORA:
Asociación senderista
de Letur "El Regalí"



Ayuntamiento de Letur



DIPUTACIÓN DE ALBACETE