



*Vive el deporte, el turismo y la cultura*



DIPUTACIÓN DE ALBACETE



# MUNERA

Ruta del Encinar Mediterráneo

28 de enero de 2018

# MUNERA

## Ruta del Encinar Mediterráneo

**FECHA:** 28 de enero de 2018

**SALIDA:** 09;00h. A 50 metros de la salida a La Roda, Munera

**DISTANCIA:** 18,6 km.

**DIFICULTAD.** Baja

**DURACIÓN:** De 9 a 14;00 h.



**A**l este del municipio se localizan las mayores masas de monte mediterráneo, siendo éstas el mayor referente de esta ruta. A través de caminos que van salvando una orografía ondulada se franquean cañadas como la de Silverio, las Colmenas, el Vallejo del Roble u Hoya de las Vacas, que sólo llevan agua los años de abundante pluviometría. Junto a ellas se pasa por manchas de monte bajo de encinar, de gran riqueza paisajística y biológica.

La especie arbórea reina de este ambiente mediterráneo es la Encina -también llamada mata, carrasca o chaparro-, de las que podemos encontrar ejemplares de gran tamaño. A ésta le sigue en superficie la Coscoja, conocida localmente como Maraña, y que es muy poco común en el resto del Campo de Montiel por requerir ambientes más cálidos. La reconoceremos por su porte arbustivo, por sus hojas pinchudas y su color verde intenso tanto por el haz como por el envés, a diferencia de la encina.

Entre los elementos de arquitectura popular destaca el gran aljibe situado frente al Cuarto de Fortuno, que cuenta con una estructura especialmente singular. Además de sus paredes de mampostería y la balsa, llaman la atención la pila y la “ventana” por la que se extraía el agua recogida de la cañada que por ahí pasa. También para el aprovechamiento del agua encontramos otros elementos interesantes como el Pozo Mimón, ubicado poco antes de llegar al Cuarto El Rulo, y al que los paisanos le atribuyen un origen árabe, sin que existan evidencias confirmadas de ello. Y es que como popularmente ocurre en muchos lugares, las construcciones o ruinas que pierden su datación en el tiempo son asociadas a esa cultura y periodo. Sin embargo, si está datado en este caso en la Edad del Bronce, el cercano yacimiento arqueológico de Ondonero-Lechina, uno de los más extensos de España de esta tipología.

La importancia de la ganadería y la trashumancia en otros tiempos queda patente al atravesar la Cañada de los Serranos, de la que actualmente sólo una ganadería hace uso.

En el entorno de Lechina, punto más distante de la ruta al lugar de salida, y favorecida por la abundancia de la flor del Romero, encontramos uno de los aprovechamientos naturales más singulares de la zona: la apicultura. Así, podemos observar un antiguo y original colmenar hecho con troncos huecos, y no lejos, en el mismo caserío, los restos de una galera.

Entre la fauna propia de estos ambientes, podemos encontrar aves como Milano negro, Culebrera europea, Busardo ratonero, Aguililla calzada, Corneja...; mamíferos como Ginetra o Jabalí; y reptiles como Culebra de escalera, Lagarto ocelado, Lagartija cenicienta... Y en cuanto a invertebrados, es destacable la amplia diversidad de mariposas que ocupan este hábitat en los meses propicios.





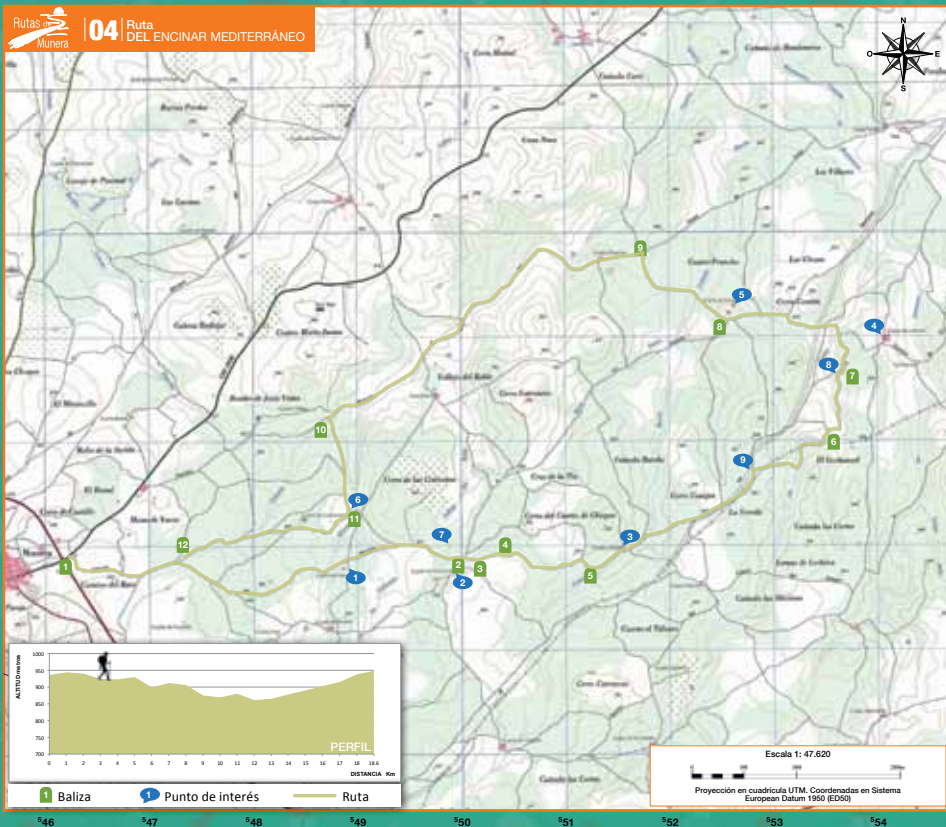

4327  
4326  
4325  
4324  
4323  
4322  
4321  
4320

COLABORA:  
Ayuntamiento de Munera  
Asociación de turismo  
Turimán  
Asociación medioambiental  
La Carrasca de Munera



ayuntamiento de Munera



PLAZAS: 50

COMIDA: Restaurante Miguel Hernández

Tabla de quesos manchegos (tierno, semicurado, curado), Lomo de orza, Ensalada mixta, Gazpachos manchegos, Chuletas de cordero a la brasa o Sepia a la plancha, Pan, Postre, Agua, Vino y Casera o Refresco

OBSERVACIONES: Por la tarde se podrá realizar un recorrido por el casco urbano guiado por la asociación TURIMÁN visitando los principales puntos de interés cultural del municipio.



DIPUTACIÓN DE ALBACETE